

STADTVIERTELRUNDE - RIEDBAHN





TAGESORDNUNG

1. Nachbarschaftsfest
2. Gemeinwesenarbeit
3. Leitbild SVR-Riedbahn
4. Große Nachbarschaftsbefragung – erste Ergebnisse
5. Hofflohmarkt
6. Veranstaltungsreihe „Gute Nachbarschaft“
7. Stadtteilbegehung
8. Sonstiges

GLIEDERUNG

1. Nachbarschaftsfest
2. Gemeinwesenarbeit
3. Leitbild SVR-Riedbahn
4. Große Nachbarschaftsbefragung – erste Ergebnisse
5. Hofflohmarkt
6. Veranstaltungsreihe „Gute Nachbarschaft“
7. Stadtteilbegehung
8. Sonstiges

Nachbarschaftsfest



GLIEDERUNG

1. Nachbarschaftsfest
2. Gemeinwesenarbeit
3. Leitbild SVR-Riedbahn
4. Große Nachbarschaftsbefragung – erste Ergebnisse
5. Hofflohmarkt
6. Veranstaltungsreihe „Gute Nachbarschaft“
7. Stadtteilbegehung
8. Sonstiges



GLIEDERUNG

1. Nachbarschaftsfest
2. Gemeinwesenarbeit
3. Leitbild SVR-Riedbahn
4. Große Nachbarschaftsbefragung – erste Ergebnisse
5. Hofflohmkt
6. Veranstaltungsreihe „Gute Nachbarschaft“
7. Stadtteilbegehung
8. Sonstiges



1. Nachbarschaftsfest
2. **Gemeinwesenarbeit**
3. Leitbild SVR-Riedbahn
4. Große Nachbarschaftsbefragung – erste Ergebnisse
5. Hofflohmarkt
6. Veranstaltungsreihe „Gute Nachbarschaft“
7. Stadtteilbegehung
8. Sonstiges

Nachbarschaftsfest - Zahlen

- Ca. 300 Menschen im Laufe des Tages
- Ca. 8 gespendeten Kuchen
- Ca. 221 getrunkene Liter versch. Getränke
- Ca. 10 Liter getrunkenen Kaffee
- Ca. 250 gegessene Brötchen + Wurst
- Um die 22 engagierte Nachbar:innen
- 6 helfende Handpaare von KIJU
- Ca. 100 Tänzerinnen
- 6 städtische Mitarbeitende
- Ca. 1500 ausgegebene EU
- Ca. 1000 EU an Spenden an dem Tag
- 150 EU von Fundraising Aktion
- Ca. 60 Tombola Geschenke wurden gespendet
- Ca. 40 Fragebögen ausgefüllt
- Ca. 60 Überstunden bei Jan und Maria



GLIEDERUNG

1. Nachbarschaftsfest
2. **Gemeinwesenarbeit**
3. Leitbild SVR-Riedbahn
4. Große Nachbarschaftsbefragung – erste Ergebnisse
5. Hofflohmart
6. Veranstaltungsreihe „Gute Nachbarschaft“
7. Stadtteilbegehung
8. Sonstiges

Gemeinwesenarbeit I

Ganzheitliche Entwicklung



Bewohner:innen sind im Zentrum des Handelns



Rahmen, gesellschaftliche Konflikte zu bearbeiten



Handlungsfähigkeit in Selbstorganisation stärken

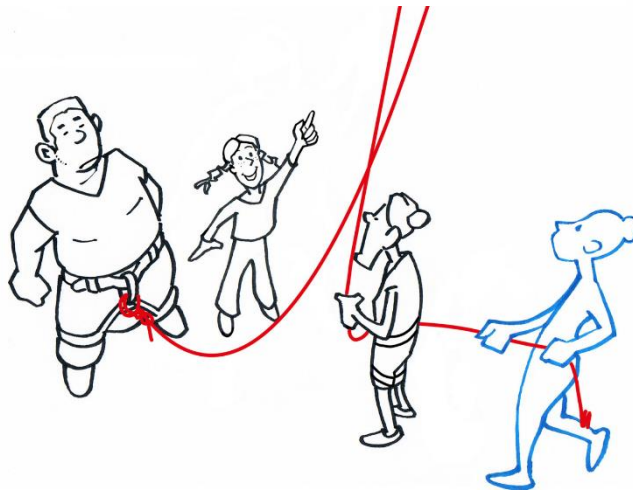

Stärken und Ressourcen des Gemeinwesens erkennen und nutzen

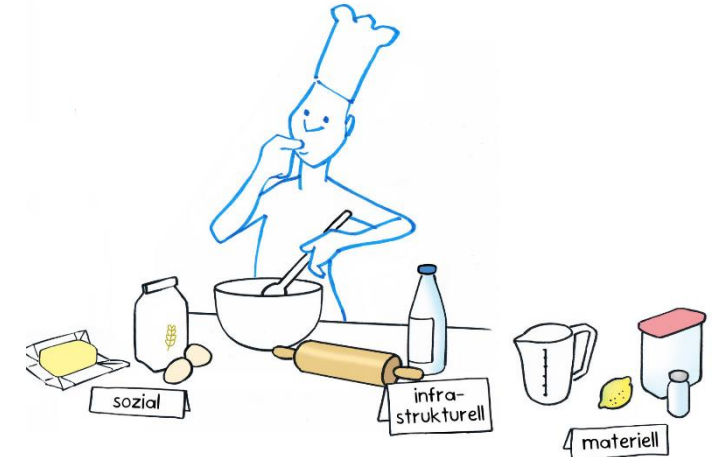

GLIEDERUNG

1. Nachbarschaftsfest
2. **Gemeinwesenarbeit**
3. Leitbild SVR-Riedbahn
4. Große Nachbarschaftsbefragung – erste Ergebnisse
5. Hofflohmkt
6. Veranstaltungsreihe „Gute Nachbarschaft“
7. Stadtteilbegehung
8. Sonstiges

Gemeinwesenarbeit II



Zielgruppenübergreifend

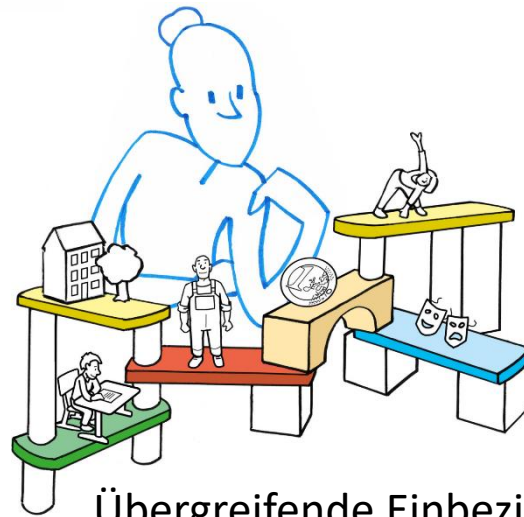

Ebenen-übergreifendes Denken und Handeln



GLIEDERUNG

1. Nachbarschaftsfest
2. Gemeinwesenarbeit
3. Leitbild SVR-Riedbahn
4. Große Nachbarschaftsbefragung – erste Ergebnisse
5. Hofflohmarkt
6. Veranstaltungsreihe „Gute Nachbarschaft“
7. Stadtteilbegehung
8. Sonstiges

Was macht uns als SVR-Riedbahn aus?

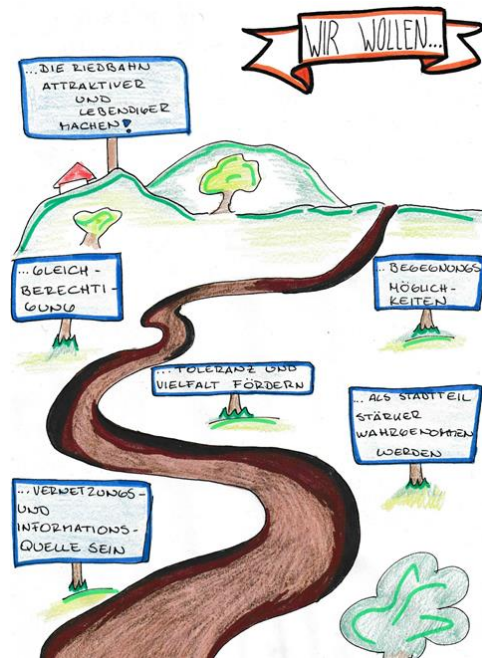

LEITBILD STADTVIERTELRUNDE - RIEDBAHN



WAS



DIE RIEDBAHN
ATTRAKTIVER UND
LEBENDIGER MACHEN

DIE WAHRNEHMUNG
DER RIEDBAHN ALS
STADTTEIL
VERSTÄRKEN

WIE



BEGEGNUNGS-
MÖGLICHKEITEN

VERNETZUNGS-
UND
INFORMATIONSSQUELLE
SEIN

DURCH
FÖRDERUNG
VON



GLEICHBERECHTIGUNG

FÖRDERUNG VON
TOLERANZ UND
VIelfALT

NACHHALTIGKEIT
UND
UMWELTBEWUSSTSEIN

Die Stadtviertelrunde Riedbahn ist eine Gruppe von Personen, die sich für die Riedbahn und ihre Menschen einsetzen wollen. Hauptamtliche Mitarbeitende der Stadt Weiterstadt und des diakonischen Werkes arbeiten eng mit engagierten Bewohner:innen der Riedbahn, um dieser Stadtteil voranzubringen. Diese Gruppe trifft sich regelmäßig um aktuellen Themen der Riedbahn zu besprechen und erarbeiten. Als Hauptziel gilt die Riedbahn attraktiver und lebendiger zu machen und dadurch die Wahrnehmung als relevanter Stadtteil Weiterstadts zu verstärken. Veranstaltungen, Angebote und Aktionen, die von der Gruppe vollständig geplant und durchgeführt werden, sollen mehr Begegnungsmöglichkeiten der Riedbahner:innen ermöglichen. Die SVR-Riedbahn will ein Ort sein, wo die Bewohner:innen der Riedbahn Informationen und Vernetzungsmöglichkeiten finden können. Alles was unter den Namen der SVR-Riedbahn passiert, findet unter Berücksichtigung von Gleichberechtigung, Förderung von Toleranz und Vielfalt sowie Nachhaltigkeit und Umweltbewusstsein.



GLIEDERUNG

1. Nachbarschaftsfest
2. Gemeinwesenarbeit
3. Leitbild SVR-Riedbahn
4. **Große Nachbarschaftsbefragung – erste Ergebnisse**
5. Hofflohmarkt
6. Veranstaltungsreihe „Gute Nachbarschaft“
7. Stadtteilbegehung
8. Sonstiges

Sozialraumanalyse - Nachbarschaftsbefragung



GEMEINSAM
ZUKUNFT GESTALTEN

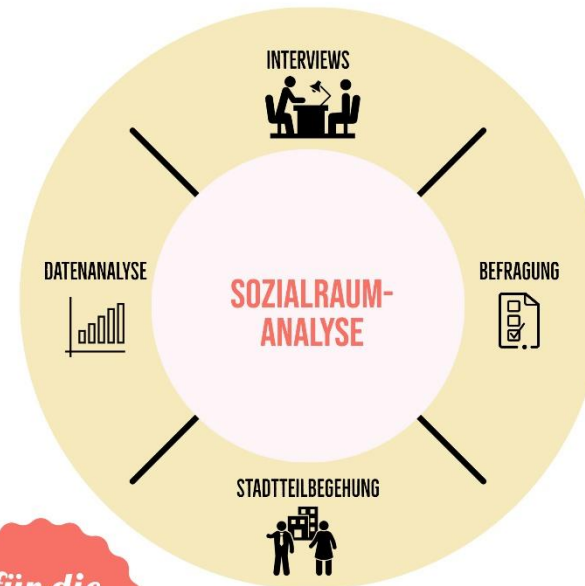

Servicestelle
Gemeinwesenarbeit



HESSEN



Ermöglicht durch das
Sozialbudget



WEITERSTADT
wirken wohnen wachsen



Diakonie
Diakonisches Werk
Darmstadt-Dieburg

1. Nachbarschaftsfest
2. Gemeinwesenarbeit
3. Leitbild SVR-Riedbahn
4. **Große Nachbarschaftsbefragung – erste Ergebnisse**
5. Hofflohmarkt
6. Veranstaltungsreihe „Gute Nachbarschaft“
7. Stadtteilbegehung
8. Sonstiges

Sozialraumanalyse - Nachbarschaftsbefragung

Alter

Anzahl Antworten: 84

Antwort	Gewählt	Prozentsatz
0 - 9	0	0%
10 - 19	5	5.95%
20 - 29	13	15.48%
30 - 39	17	20.24%
40 - 49	17	20.24%
50 - 59	12	14.29%
60 - 69	5	5.95%
70 - 79	12	14.29%



- 1. Nachbarschaftsfest
- 2. Gemeinwesenarbeit
- 3. Leitbild SVR-Riedbahn
- 4. **Große Nachbarschaftsbefragung – erste Ergebnisse**
- 5. Hofflohmarkt
- 6. Veranstaltungsreihe „Gute Nachbarschaft“
- 7. Stadtteilbegehung
- 8. Sonstiges

Sozialraumanalyse - Nachbarschaftsbefragung

Geschlecht

Anzahl Antworten: 83

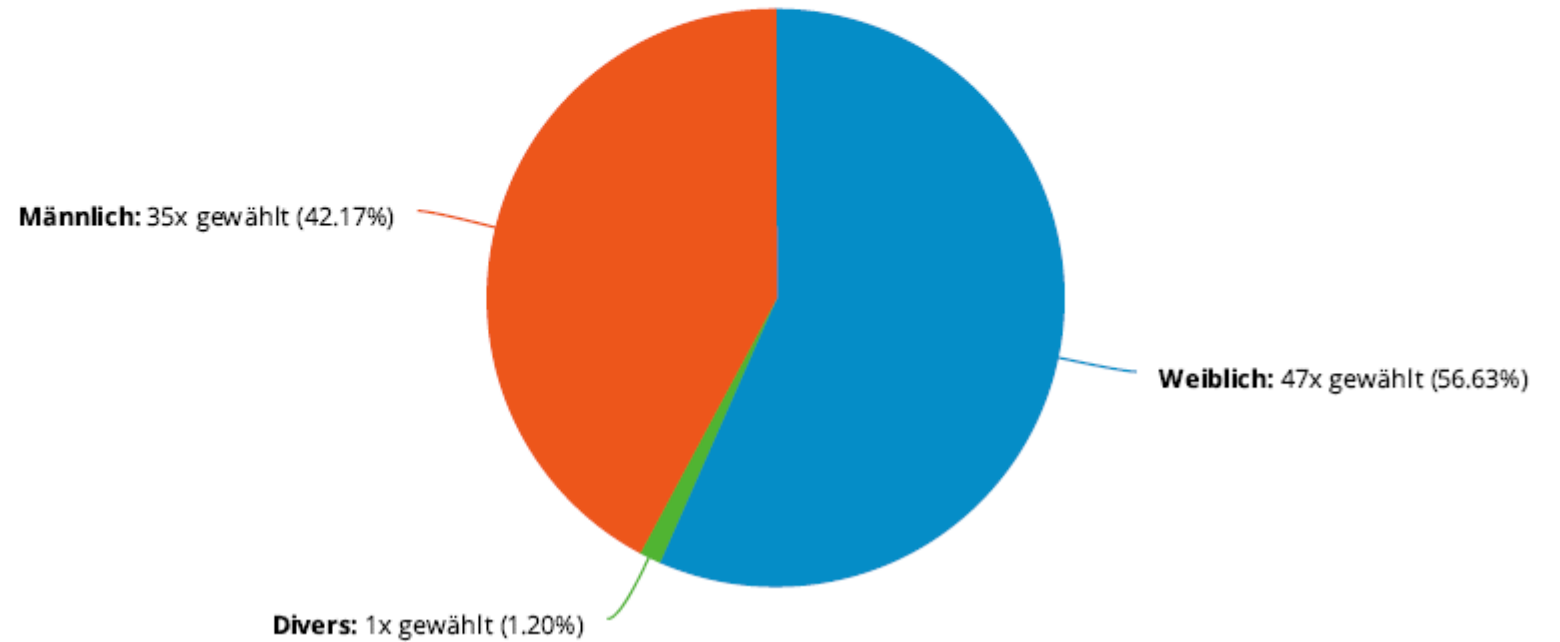

GLIEDERUNG

- 1. Nachbarschaftsfest
- 2. Gemeinwesenarbeit
- 3. Leitbild SVR-Riedbahn
- 4. **Große Nachbarschaftsbefragung – erste Ergebnisse**
- 5. Hofflohmarkt
- 6. Veranstaltungsreihe „Gute Nachbarschaft“
- 7. Stadtteilbegehung
- 8. Sonstiges

Sozialraumanalyse - Nachbarschaftsbefragung

Wohne in der Riedbahn seit...

Anzahl Antworten: 82

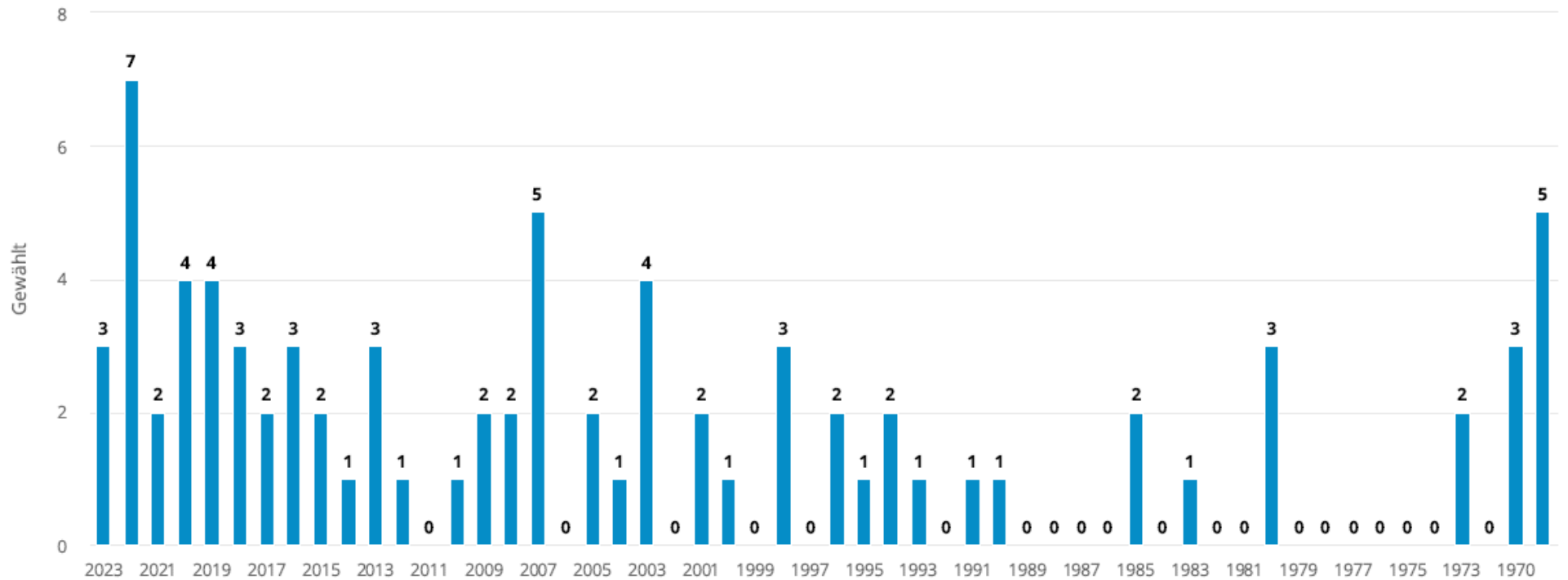

1. Nachbarschaftsfest
2. Gemeinwesenarbeit
3. Leitbild SVR-Riedbahn
4. Große Nachbarschaftsbefragung – erste Ergebnisse
5. **Hofflohmarkt**
6. Veranstaltungsreihe „Gute Nachbarschaft“
7. Stadtteilbegehung
8. Sonstiges

Hofflohmarkt

- Es soll diese Jahr wieder einen Hofflohmarkt geben
- Termin noch unbekannt, irgendwann in September
- Letztes Jahr: Wunsch einen zentraler Ort zu finden, wo die Riedbahner:innen sich zu verkaufen treffen können.
- Wunsch noch aktuell?
- Ideen der Umsetzung?
- Das Orga-Team sucht Unterstützung über Facebook



GLIEDERUNG

1. Nachbarschaftsfest
2. Gemeinwesenarbeit
3. Leitbild SVR-Riedbahn
4. Große Nachbarschaftsbefragung – erste Ergebnisse
5. Hofflohmarkt
6. **Veranstaltungsreihe „Gute Nachbarschaft“**
7. Stadtteilbegehung
8. Sonstiges

Gute Nachbarschaft

Die Riedbahn wächst	Kateikarten
Verkehr	<ul style="list-style-type: none">- Ein und Ausfahrt der neuen Häusern Sandstraße- Neue 20 Häuser Sandstr. Sackgasse!? 40 Autos
Flucht und Migration	<ul style="list-style-type: none">- Wichtige Infos aus dem DA-Echo!?- Jeder redet von der Stadt Weiterstadt es geht aber um die Riedbahn.- ~1800 Bewohner ↔ 210 neue Asylsuchende- Müllproblem vor der Tür- Was ist mit der ehemaligen Unterkunft in Wiesenstraße (Haus von Rainer Wilt)?
Neubebauung	<ul style="list-style-type: none">- Bei Neubebauungen wird zu sehr verdichtet! Gibt es keinen Bebauungsplan? Oft nicht an Bestand angeglichen.- Die Riedbahn war grün. Das war ein Grund hierzu leben. Wenn alles zugebaut wird, warum soll man hier noch leben wollen?- Wird bei Neubauten ein Minimum an „Grün“ verlangt? Stichwort „Steinwüste Amazon“ und Neubauten Sandstraße- Frischluftschneisen



GLIEDERUNG

1. Nachbarschaftsfest
2. Gemeinwesenarbeit
3. Leitbild SVR-Riedbahn
4. Große Nachbarschaftsbefragung – erste Ergebnisse
5. Hofflohmarkt
6. **Veranstaltungsreihe „Gute Nachbarschaft“**
7. Stadtteilbegehung
8. Sonstiges

Gute Nachbarschaft

Aufwachen in der Riedbahn	Kateikarten
Logistik + Anbindung	<ul style="list-style-type: none"> - Neue, große Grundschule bauen - Aufnahmestopp bei Kinderärzt:innen (aus dem Themenspeicher) - Zu viele Küchenhäuser - Mehr Mülleimer - Unbeleuchteter Fußweg – alter Bahndamm (Ausweichweg zur Wiesenstraße) - Mensch + Natur Erlebnis/Freizeit im Wald + Dammbach – gemeinsamer Lebensraum - Pakt für Nachmittag flexible (aus dem Themenspeicher)
Spielplätze	<ul style="list-style-type: none"> - Wenig Spielgeräte/Möglichkeiten – Sandstraße - Sandstraße – Spielplatz soll modernisiert werden - Spielplätze attraktiv gestalten + pflegen - Waldspielplatz ist toll! - „Bergspielplatz“ Tor in den Zaun - Spielgeräte – Es fehlen einzelne Spielgeräte auf dem Wiesenweg, speziell für kleine Kinder (jünger als 6J.) → motiviert zum Spaziergehen - Spielzeugschrank am Bergspielplatz - Größere Spielplätze (aus dem Themenspeicher)
Verkehr	<ul style="list-style-type: none"> - Fahrradweg Richtung Weiterstadt bei F. Röhm ausbauen. - Ausfahrt neuen Wohngebiet Sandstraße – fehlt Einbahnstraßenschild (viele fahren falsch) - Nicht alle Fahrradwege sind optimal - Unsichere Waldstraße – zu Fuß + Rad - Radwege fehlen nach Weiterstadt + nach Darmstadt - Verkehr- u. Parksituation gefährlich für Kinder. Wiesenstr. + Nebenstr. Endlich verkehrsberuhigt - Wiesenstraße: Rennstraße – Blumenpoller zur Entschleunigung - Zu Schnelles Fahren der Autos - Straßenbahnanbindung

Bus

- Transport zur Schule! 6-jährige im Linienbus? Elterntaxi
- Früh und mittags ein 2. Bis zur Schule
- Bus zur Schule zu voll
- Bessere Bus- Verbindung → Bus ist voll → 2. Bus einsetzen
- Bustüren defekt recht oft
- Busse auf Gehweg in Wiesenstr. Wegen Baustelle (ohne Abbremsen)
- Weg zum F-Bus nicht angenehm
- Früh und mittags ein 2. Bus zur Schule (aus dem Themenspeicher)
- „echter“ Schulbus möglich? Auch nutzbar für Kita-Kinder Brunnerweg (aus dem Themenspeicher)
- Schulbus? Warum gibt es keinen Schulbus von der Riedbahn zur CUS und ADS? (aus dem Themenspeicher)

Freizeit

- Bauhof blockiert Gelände am Juze viel zu Lange
- Beim Juze kein Platz wegen Autos
- Keine Vereine möglich ohne Halle
- Juze für Kinder 6 – 10) seit 2007 ein Thema
- Keine Angebote für unter 9-jährige (außer Freundschaftsmobil)
- Dass Jung und Alt zusammenkommen
- Dinos reparieren, weil sie sind toll
- Ab welcher Einwohnerzahl kann über eine Gemeinschaftshalle nachgedacht werden? (aus dem Themenspeicher)
- Baufahrzeuge raus aus Juze (aus dem Themenspeicher)



GLIEDERUNG

1. Nachbarschaftsfest
2. Gemeinwesenarbeit
3. Leitbild SVR-Riedbahn
4. Große Nachbarschaftsbefragung – erste Ergebnisse
5. Hofflohmarkt
6. **Veranstaltungsreihe „Gute Nachbarschaft“**
7. Stadtteilbegehung
8. Sonstiges

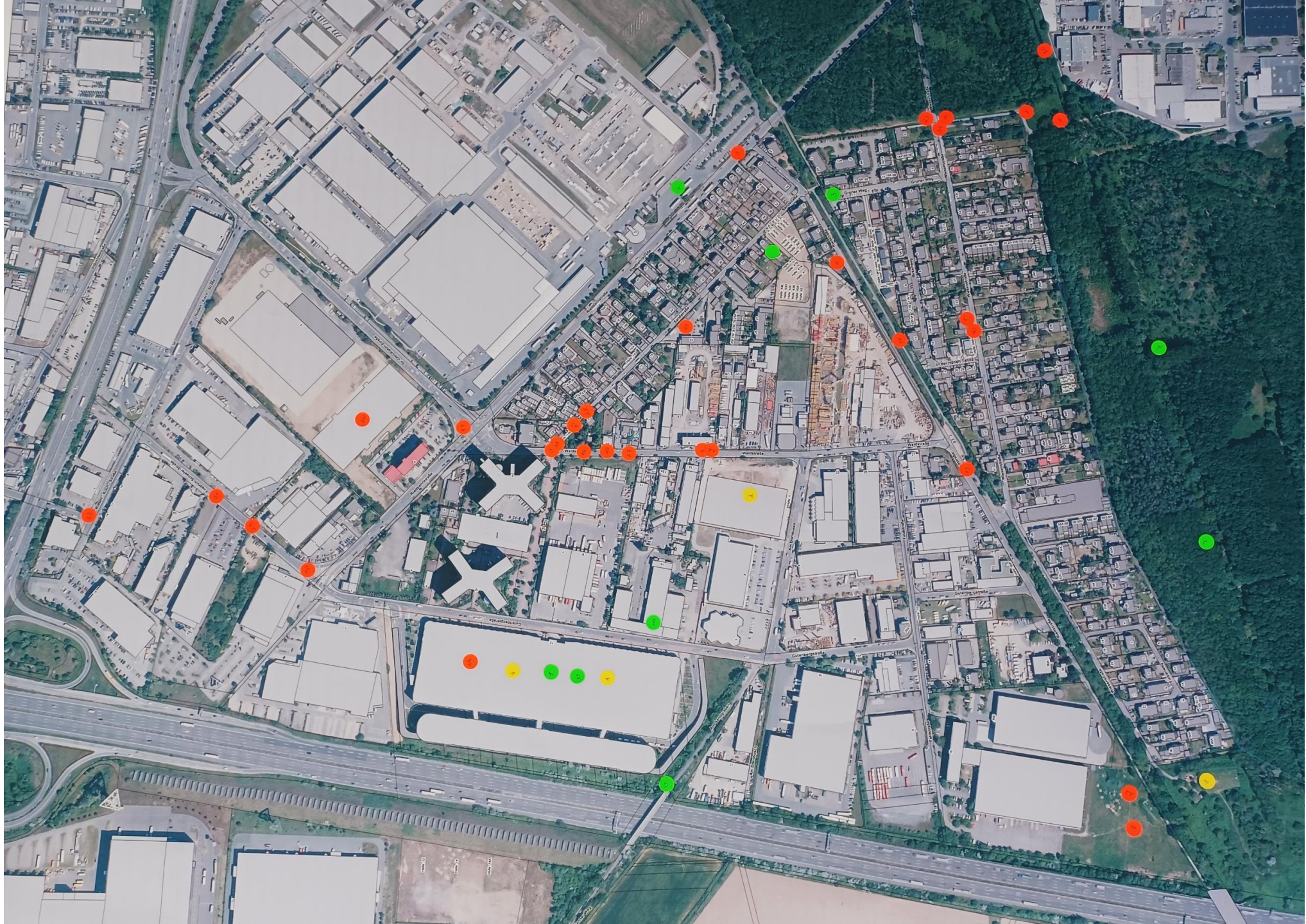

1. Nachbarschaftsfest
2. Gemeinwesenarbeit
3. Leitbild SVR-Riedbahn
4. Große Nachbarschaftsbefragung – erste Ergebnisse
5. Hofflohmarkt
6. **Veranstaltungsreihe „Gute Nachbarschaft“**
7. Stadtteilbegehung
8. Sonstiges

Gute Nachbarschaft

1 Öffentlicher Nahverkehr DADINA

- Herr Froese von der DADINA berichtet von den Herausforderungen eines Verkehrsunternehmens, welche auch nicht abrupt durch eine ausreichende Finanzierung gelöst werden kann (fehlende Busse und Fahrer:innen).
- Eine Riedbahnerin spricht das Problem der überfüllten Gelenkbusse an, von dem insbesondere Grundschüler:innen aus der Riedbahn betroffen sind. Herr Froese möchte die Möglichkeit prüfen, ob es möglich ist die Busabfahrtszeiten des letzten Busses vor 7 Uhr nach hinten zu verlegen, da ein zusätzlicher Bus aufgrund des Personal- und Busmangels zurzeit nicht möglich sei.
- Herr Froese berichtet, dass es bald möglich sein wird mit dem HeinerLiner von Darmstadt in die Riedbahn und mit dem DadiLiner von Weiterstadt zur Haltestelle Windmühle oder zum Hbf in Darmstadt zu fahren

2 Lennart stellt sich als neue JUZE Riedbahn Leitung vor

- Lennart stellt sich kurz den Riedbahner:innen als neue JUZE Riedbahn Leitung vor

3 In die Riedbahn kommt man nur zum Schlafen

- Sehen die Anwesenden nicht so.

4 Mängelmelder Weiterstadt

- Herr Möller und das Riedhaus stellen den Mängelmelder vor: <https://gestalte.weiterstadt.de/>
- Hier können Bürger:innen Mängel im öffentlichen Raum der Stadt melden

5 Ankündigungen

- Nachbarschaftsfest Riedbahn 17.06. von 14-19 Uhr in der Sandstraße 19
- Alt werden in der Riedbahn 04.07. 9 Uhr in der Sandstraße 19
- Ankündigung eines Partizipationsprojekt für bauliche Änderungen (Grünstreifen entlang der Riedstraße und Spielplätze in der Riedbahn) in der Riedbahn im Herbst 2023

Älter werden in der Riedbahn

Themen

1. Verfügbarkeit des Bürgertreffs ab 2024
2. Busfahrbahnplanung: Herr Möller erkundigt sich erneut, ob eine nach Hintenlegung des 6.57h Bus auf ca. 08:20 Uhr möglich ist.
3. Im Herbst findet ein Beteiligungsprojekt zur Gestaltung der städtischen Flächen in der Riedbahn.
4. Das Anbringen eines weiteren Schaukastens an der Ecke Wiesenstraße und Grüner Weg wäre wünschenswert.
5. Die Abfahrtszeiten des Einkaufsbusses sollen auf Papier in der Riedbahn ausgehangen werden.
6. Es wurde darüber diskutiert das Spielmobil wieder vor den Bürgertreff zu verlegen. Nach kurzer Diskussion scheint der Wendehammer jedoch aktuell der bessere Standort zu sein. Dennoch sollte eine Lösung gefunden werde, um durch den Autoverkehr verursachte Gefahr an der Kreuzung Sandstraße/Riedstraße zu mindern für die Kinder zu mindern



1. Nachbarschaftsfest
2. Gemeinwesenarbeit
3. Leitbild SVR-Riedbahn
4. Große Nachbarschaftsbefragung – erste Ergebnisse
5. Hofflohmarkt
6. Veranstaltungsreihe „Gute Nachbarschaft“
7. **Stadtteilbegehung**
8. Sonstiges

Stadtteilbegehung mit Herrn Möller

- Terminvorschläge
- Route



1. Nachbarschaftsfest
2. Gemeinwesenarbeit
3. Leitbild SVR-Riedbahn
4. Große Nachbarschaftsbefragung – erste Ergebnisse
5. Hofflohmarkt
6. Veranstaltungsreihe „Gute Nachbarschaft“
7. Stadtteilbegehung
8. **Programm**
9. Sonstiges

SOMMER

GRAFFITI PROJEKT

Sa. 01.07. 11 Uhr, bunte Mauer an der Gutenbergstr.

GUTE NACHBARSCHAFT- FRÜHSTÜCK

Di. 04.07. 9 Uhr, Bürgertreff Riedbahn

SCHNUPPERTAG Kita Wiesenstraße

Di. 04.07. 14-16 Uhr, Wiesenstraße 50
(mit tel. Voranmeldung)

NACHLESE Sprache und Kommunikation

Di. 04.07. 18-19:30 Uhr, Stadtbücherei, Medienschiff

KAFFEEWAGEN

Mi. 05.07. 16-18:00 Uhr, Wohngebiet Riedbahn

STADTVIERTELRUNDE-RIEDBAHN

Do. 13.07. ab 18.30 Uhr, Bürgertreff Riedbahn

SPIELMOBIL BEGLEITUNG

Do. 13.07. ab 15 Uhr, Wendehammer am Grüner Weg

NACHBARSCHAFTSCAFÉ

Mi. 19.07. 16-18 Uhr, Bürgertreff Riedbahn

KOCHABEND

Mi. 26.07. 17-20 Uhr, Bürgertreff Riedbahn

KAFFEEKLATSCH FÜR SENIOR:INNEN

Do. 27.07. ab 15 Uhr, Bürgertreff Riedbahn



KAFFEEWAGEN

Mi. 02.08. 16-18 Uhr, Wohngebiet Riedbahn

DAS RIEDHAUS SOMMERPAUSE

07.-18.08.

SCHNUPPERTAG Kita Wiesenstraße

Di. 08.08. 14-16 Uhr, Wiesenstraße 50
(mit tel. Voranmeldung)

FRÜHSTÜCKSTREFF

Mi. 23.08. 9-11 Uhr, Bürgertreff Riedbahn

KAFFEEKLATSCH FÜR SENIOR:INNEN

Do. 29.06. ab 15 Uhr, Bürgertreff Riedbahn

OFFENER JUGENDTREFF

Montags und Freitags 16-19 Uhr, JUZE (Sandstraße 19)

SPIELMOBIL (Sommerpause: 24.07.-13.08.)

Donnerstags 15-19 Uhr, Wendehammer am Grüner Weg

FUSSBALL-TREFF

Donnerstags 17:30-19:30 Uhr, Bolzplatz am Bergspielplatz

TANZEN FÜR FRAUEN UND KINDERN

Mittwochs 19-20 Uhr, Wiesenstraße 50 (Kita)



GLIEDERUNG

1. Nachbarschaftsfest
2. Gemeinwesenarbeit
3. Leitbild SVR-Riedbahn
4. Große Nachbarschaftsbefragung – erste Ergebnisse
5. Hofflohmarkt
6. Veranstaltungsreihe „Gute Nachbarschaft“
7. Stadtteilbegehung
8. **Programm**
9. Sonstiges

Herbst Programm – Ideen?

HERBST



GLIEDERUNG

1. Nachbarschaftsfest
2. Gemeinwesenarbeit
3. Leitbild SVR-Riedbahn
4. Große Nachbarschaftsbefragung – erste Ergebnisse
5. Hofflohmarkt
6. Veranstaltungsreihe „Gute Nachbarschaft“
7. Stadtteilbegehung
8. Programm
9. **Sonstiges**

Sonstiges



Kontakt Daten

Maria Alcazar

E-Mail Adresse: maria.alcazar@diakonie-darmstadt.de

Handynummer: 0151 43191797

Jan Elm

E-Mail Adresse: jan.elm@diakonie-darmstadt.de

Handynummer: 0160 3287563

Webseite: www.dasriedhaus.com



DANKE!

GEMEINSAM BEWEGEN – EIN STADTTEIL FÜR ALLE!

Was bisher geschah

Orte

Mauer der Unterkunft an der Gutenbergstraße gemeinsam bemalen (Graffiti etc.)

Raum in der Geflüchteten-Unterkunft benutzen

Der Gemeinschaftsraum in der Geflüchteten Unterkunft für unterschiedliche Aktionen und Veranstaltungen benutzen.

Ehemalige Bahnstrecke

Aufstellen von Insektenhotels von Berthold Schneider

Einen Ort für einen Fairteiler (Foodsharing) finden

4/7

Projekte

Nachbarschaftsfeste im Bürgerhaus / JUZE

mit:
+ Repair-Café
+ Kuchenverkauf
+ Flohmarktstände
+ Spielmobil
... etc. ...

Stadtteil-Advents-Weihnachtsmarkt

Schnippelparty mit Volksküche

Herbst ==> Zwiebelkuchen mit neuen Wein anbieten im Hof

Gemeinsam Kochen und Essen - covid konform

Computer Club für alt und jung

6/7

Regelmäßige Veranstaltungen/Angebote

Boule Turnier auf dem Weg entlang der ehm. Trasse.

zwischen grünem Weg und Brunner ist der Belag dort gut geeignet

Spielmobil

Das Spielmobil kommt ab Frühjahr für drei Jahre von April bis November einmal wöchentlich in die Riedbahn. Eine Verbindung mit anderen Angeboten wäre gut möglich

gemeinsam sich bewegen, z. B. Frühgymnastik, Yoga an der Trasse oder auf dem großen Spielplatz

Urban Gardening

4/8

Inhaltliche Ideen:

Veröffentlichung von Aktionen der "Stadt", z.B. Elternkurse, Alleinerziehendentreffen, und Teilnehmungsformate wie Runder Tisch Radverkehr, Projekt Nahmobilität, etc., Monika W.

Verbindung zu Ehrenamtsagentur, dort kann man gute Begleitung haben bei Gewinnung von Ehrenamt, dort kann man auch "Projekte" starten, dort gibt es z. B. das Projekt "Repaircafe" und "Vorlesepaten". von Monika

2/2

